



FLASH INFOS

Panneau pocket + +

L'application PanneauPocket permet d'informer ses habitants. Formidable outil de proximité, véritable trait d'union entre la mairie et les habitants.

Après avoir téléchargé gratuitement l'application, une notification est envoyée immédiatement sur les smartphones à chaque nouvel évènement, information ou alerte.



Édito du maire

Le Conseil Municipal a validé dans son budget 2024 plusieurs projets ; les travaux en cours de réalisation ou qui le seront prochainement traitent la transition écologique avec la pose de panneaux photovoltaïques sur la toiture de la mairie et de l'école, la mobilité avec le dispositif de chemin partagé de Betheneins et l'amélioration de la sécurité avec la mise en place de la vidéosurveillance.

Je salue également l'arrivée de Magalie LAGRANGE au poste de secrétaire de Mairie.

*Jean-Claude DESCHIZEAUX
Maire de Montceaux*

POUR LES BEAUX JOURS, LE SITE DE MONTCEAUX FAIT PEAU NEUVE !

L'été arrive à grands pas et avec lui, une vague de fraîcheur déferle sur Montceaux !

Nous sommes ravis de vous présenter le tout nouveau site de notre commune.

Découvrez les dernières actualités, les événements à ne pas manquer et les publications de Montceaux. Nous vous invitons à explorer, à participer et à vous connecter avec votre communauté.

Montceaux n'attend plus que vous !

www.mairie-montceaux.fr



SCANNEZ MOI !

Ouverture de la mairie au public

Lundi et jeudi de 14 h à 16 h 30
Mardi et vendredi de 14 h à 18 h

Tél. 04 74 66 11 97

124 Route de Belleville

01090 Montceaux

secretariat@mairie-montceaux.fr

www.mairie-montceaux.com

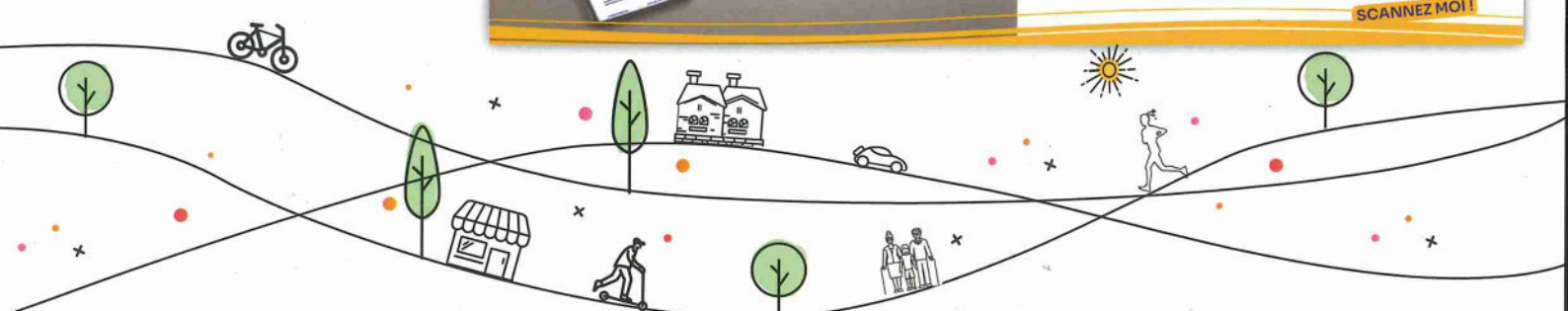

Retour en images

Premier anniversaire
Maison Âges et vie



9 janvier 2024
Vœux de la municipalité



OFFRE D'EMPLOI
AGENT PÉRISCOLAIRE
à partir du lundi 2 septembre 2024
16 heures par semaine
Contacter le secrétariat de mairie.



Nouvelle secrétaire
de Mairie
Magalie Lagrange

9 mars 2024
Carnabal
Sou des écoles

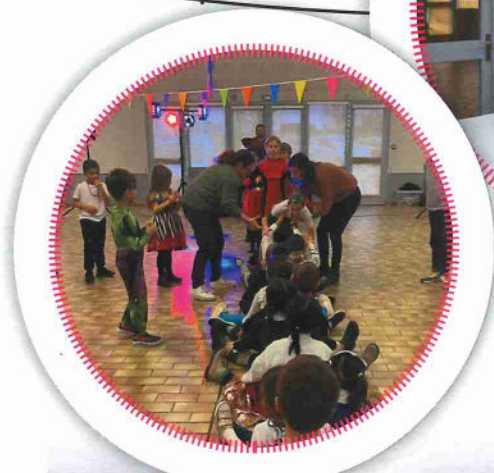

4 mai 2024
Concours de pétanque
Sou des écoles





20 janvier 2024
Soirée dansante
Comité des fêtes



4 juin 2024
Challenge mobilité



27 janvier 2024
Concours de tarot



16 mars 2024
Saint-Patrick
Comité des fêtes

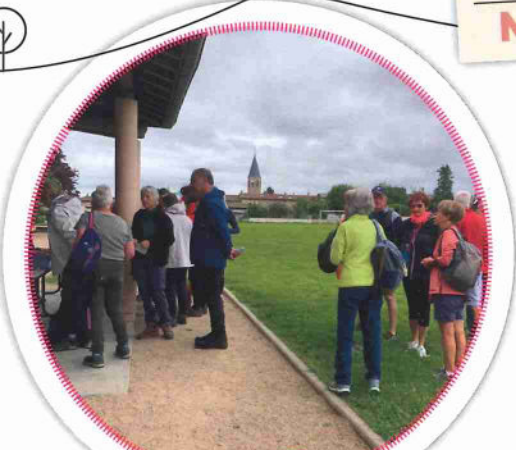

2 juin 2024
Randonnée Gym 3 Rivières



6 avril 2024
Nettoyage de Printemps



CE2-CM1
Concours régional
WATTY



14 juin 2024
Rêves de Cirque

Frelon Asiatique (à pattes jaunes)



Au printemps, la vigilance est de mise !

LES NIDS PRIMAIRES

QUAND les Observer ?

D'avril à juillet, la fondatrice frelon asiatique émerge de son hivernage ...



Gyne FA en dormance pendant la phase hivernale



Émergence avec les ailes déployées

À QUOI ressemble un nid primaire ?

Sphère suspendue avec une petite ouverture vers le bas



La fondatrice édifie seule un nid de fondation dit « nid primaire »



Petite taille, 5 à 10 cm de diamètre, qui va progressivement atteindre 20 cm

OÙ les rechercher ?

À faible hauteur (long des avant-toits, cabanes, haies, parpaings, ...), protégés des aléas climatiques !

QUE FAIRE en présence d'un nid ?

Signaler sur www.frelonasiatiques.fr

- Centralise les déclarations d'Auvergne Rhône-Alpes,
- Pour les faire détruire et rendre la lutte efficace en limitant ainsi les nids "secondaires" (nid délocalisé vers un lieu plus adapté à la croissance de la colonie) sur la période estivale qui sont bien plus dangereux et plus difficiles à détecter, souvent cachés dans la frondaison des arbres ...

On compte sur vous !



AMBROISIE

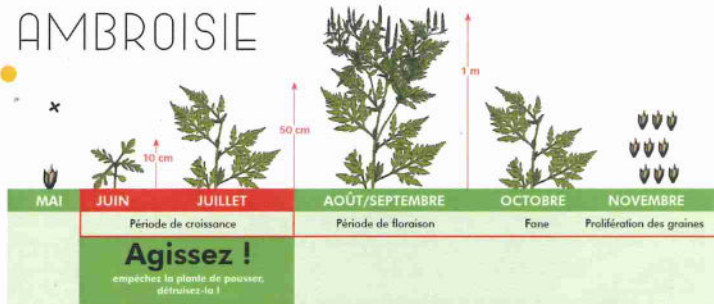

À VOS AGENDAS !

JUILLET

- 6 >>> CONCOURS INTERNE : AMICALE DE PÉTANQUE
- 13 >>> FÊTE NATIONALE : COMITÉ DES FÊTES
- 27 >>> CONCOURS INTERNE : AMICALE DE PÉTANQUE

AOÛT

- 10 >>> CONCOURS INTERNE : AMICALE DE PÉTANQUE
- 31 >>> RENCONTRE ARTISANS/COMMERÇANTS : AMICALE DE PÉTANQUE

SEPTEMBRE

- 11 >>> CONCOURS VÉTÉRANS : AMICALE DE PÉTANQUE
- 28 >>> CONCOURS INTERNE : AMICALE DE PÉTANQUE

OCTOBRE

- 4 >>> ASSEMBLÉE GÉNÉRALE : SOU DES ÉCOLES
- 5 >>> VENTE DE PLAT À EMPORTER : CLASSE EN 9
- 25 >>> ASSEMBLÉE GÉNÉRALE : AMICALE DE PÉTANQUE

NOVEMBRE

- 2 >>> BOUM D'HALLOWEEN : SOU DES ÉCOLES
- 11 >>> COMMÉMORATION
- 17 >>> VENTE DE PLAT À EMPORTER : CLASSE EN 5
- 23 >>> REPAS DES AÎNÉS

DÉCEMBRE

- 7 >>> VENTE DE SAPINS : SOU DES ÉCOLES

ÉTAT CIVIL

Liste non exhaustive car soumise à autorisation

NAISSANCES

- 11 février : Gabriela ROTTIER
- 12 mars : Newen ORGERET

DÉCÈS

- 14 décembre 2023 : Marie-Rose DUC
- 18 décembre 2023 : Rémi MAIGRET
- 23 décembre 2023 : Louis BADET
- 3 avril 2024 : Gilles LAMOTTE
- 10 mai 2024 : Brigitte FAVRE
- 21 mai 2024 : Franck FONTAINE

MARIAGE

- 26 avril : Ali ÔCAL ET Hatice ADSIZ

NUISANCES SONORES



L'arrêté préfectoral du 13 septembre 2008 stipule que les nuisances sonores sont autorisées qu'aux horaires suivants :

- les jours ouvrables : 8 h - 12 h et 14 h - 19 h 30
- les samedis : 9 h - 12 h et 15 h - 19 h
- les dimanches et jours fériés : 10 h - 12 h



BRÛLAGE DES DÉCHETS VERTS

INTERDIT



Le brûlage des déchets verts est interdit !

➡ Ceux-ci doivent être acheminés en déchèterie ou sur la plateforme de dépôt au sol, site DCR. BANEINS.

CHENILLES PROCESSIONNAIRES

Les propriétaires d'arbres sont tenus de supprimer les cocons des chenilles. (Arrêté municipal n°2016/16 du 12/04/2016)

CAMPAGNE DE DÉRATISATION



La commune procède tous les trimestres à des actions de lutte contre les rats.

Lieux : au centre du village et aux abords de l'école.

Ce qui les attirent :

- Détritus, surplus de nourriture ou bien les zones encombrées (herbe haute ou objets entreposés)
- Volailles, mettre leur nourriture dans un récipient,
- Les poubelles, les composteurs les attirent également.

À savoir : Un rat peut en moyenne faire 7 portées de 8 à 10 jeunes rats par an !!!

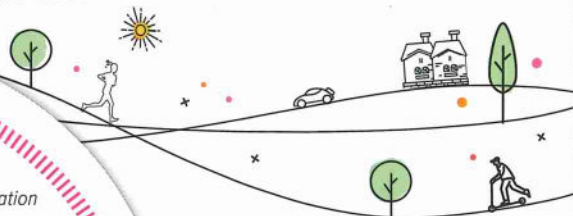

Responsable de publication : Jean-Claude DESCHIZEAUX

Rédaction : Commissions et associations

Photos : Mairie, associations, presse

Conception et impression :

DG PROMO

19, rue G. Voisin

69220 Belleville-en-Beaujolais

Tél. 04 74 66 51 51



Tirage à 600 exemplaires

Dépôt légal 3^e trimestre 2024

Toute reproduction même partielle est interdite.

Flash Infos n°101